

歯科・矯正歯科・小児歯科・歯科口腔外科



M DENTAL CLINIC TOMATSURI

2026. 6/1 [mon] OPEN

内覧会

予約不要

5/23 (sat)・24 (sun) 10:00~16:00

院内をご説明しながら案内いたします



無料個別 相談会

—予約制—

まずはお口のお悩みをご相談ください。
歯科医師が丁寧にお話をお伺いいたします。

5/17 (sun)・31 (sun)

10:00~17:40 (お1人40分)

無料個別相談会のご予約はこちらから



診療時間	月	火	水	木	金	土	日
9:00~13:00	○	○	○	○	○	○	/
14:00~18:00	○	○	○	○	○	○	/

※休診日: [第1週]土曜・日曜、[第2・3・4週]木曜・日曜

ご予約 **028-616-2580**
www.mdc-tomatsuri.com

〒320-0053 栃木県宇都宮市戸祭町3009-3



～ 審美性と機能性の両立～

確かな材料・技術を取り入れ、
一人ひとりに合わせたオーダーメイドの治療計画を立案します。

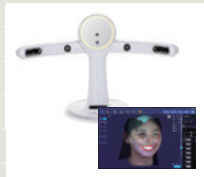

FACE SCAN

お顔を3Dでチェック。
歯並びだけでなく、自然な笑顔まで考えます。



CT機器 (セファロ付き)

お口の中を立体的に確認。
見えない部分までしっかりチェックして、安心の治療へ。



マイクロスコープ

細かいところまでしっかり見える。見逃さない丁寧な治療につながります。



ミリングマシーン

院内で詰め物・被せ物を作製でき、スピーディーで美しい修復物づくりをサポート。

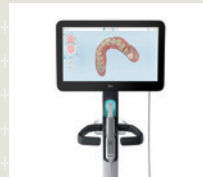

口腔内スキャナー iTero

お口をスキャンするだけで歯型が取れ、治療後のイメージも確認できます。

M DENTAL CLINICの 特徴



◆ **院内技工** 院内で仕上げまで対応。スピーディーで、細やかな調整にもすぐにお応えできます。

◆ **滅菌室** 衛生管理を徹底。見えない部分まで清潔に、安心して通える環境を整えています。

◆ **特別診療室** 落ち着いたプライベート空間。周りを気にせず、ゆったりと治療を受けていただけます。

◆ **カウンセリングルーム** しっかり話せる安心の空間。
お悩みやご希望を丁寧に伺いし、納得のいく治療をご提案します。

院長
歯科医師

松本 拓也

Matsumoto Takuya



はじめまして。

宇都宮市戸祭にて「M DENTAL CLINIC」
を開院いたします院長の松本拓也です。

地域の皆様が安心して通える“かかりつけ
歯科医院”として、スタッフ一同研鑽を重ねてまい
ります。お口の健康に関するお悩みやご相談
があれば、どうぞお気軽にお声がけください。

2016年 明海大学卒業

2017年 医療法人社団慈愛恵真会
あらかい歯科医院勤務

同年 Global Dental System
認定医取得

2019年 Brain メンバー

2023年 Camlog 公認インストラクター

2026年 M DENTAL CLINIC を開院